Biuro Nieruchomości RONDO
ul. Hetmana Stefana Czarnieckiego 1/19
+48 512 334 285
biuro@nieruchomosci-rondo.pl

MIESZKANIE NA SPRZEDAŻ

liczba pokoi: 3, pow. całkowita: 67,80 m^2,

BRZEZINA

Cena **190 000** zł





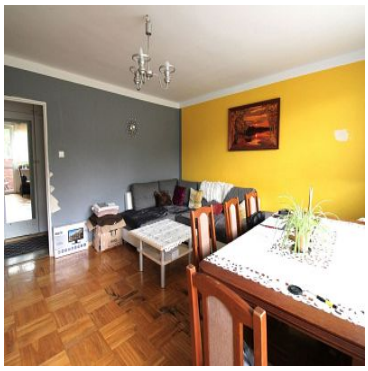





Biuro Nieruchomości Rondo oferuje na sprzedaż trzypokojowe mieszkanie położone we wsi Brzezina, 10 km od Dolic, 30 km od Stargardu.

Mieszkanie mieści się na wysokim parterze dwupiętrowego budynku z lat osiemdziesiątych zbudowane w technologii wielkiej płyty. Mieszkanie jest ocieplone styropianem 20cm i otynkowane. Okna plastikowe dwuszybowe. Ogrzewanie CO i CWU gazowe.

Wysoki parter to idealna propozycja dla osób starszych oraz rodzin z małymi dziećmi.

Biuro Nieruchomości RONDO
ul. Hetmana Stefana Czarnieckiego 1/19
+48 512 334 285
biuro@nieruchomosci-rondo.pl

W pobliżu znajduję się sklep, kościół, **plac zabaw oraz jezioro,** gdzie odbywają się zawody wędkarskie

Nieruchomość składa się z:

-trzech pokoi (dużego z wyjściem na balkon oraz dwóch mniejszych)

-przedpokoju

-dużej ustawnej kuchni (z dużym oknem)

-łazienki z prysznicem

- oddzielnym WC

Mieszkanie ma dwustronną ekspozycję okien wschód-zachód co zapewnia dużo światła w pomieszczeniach oraz komfort termiczny.

Do mieszkania przynależą:

- dwie duże piwnice gdzie można przechowywać przedmioty używane sezonowo oraz przetwory własnoręcznie zrobione

- garaż 18m^2 na oddzielnej księdze wieczystej położony przy bloku mieszkalnego

- działka o powierzchni 500m^2 do aranżacji według własnego pomysłu na oddzielnej księdze wieczystej, położona bardzo blisko mieszkania wzdłuż której pobudowane są domy (uzbrojenie działki w drodze).

Nie czekaj i umów się na spotkanie i prezentację nieruchomości.

Nasze biuro zapewnia również bezpłatną pomoc w znalezieniu środków na sfinansowanie zakupu nieruchomości, gdyż współpracujemy z wieloma bankami, w zakresie kredytów hipotecznych, gotówkowych dla osób fizycznych oraz firm.

Pomożemy przy formalnościach przy ubieganiu się o kredyt, nawet jeśli kupujesz nieruchomość bez pośrednictwa biura,

Pomożemy również dopasować odpowiednie ubezpieczenie majątkowe oraz na życie.

Biuro Nieruchomości RONDO
ul. Hetmana Stefana Czarnieckiego 1/19
+48 512 334 285
biuro@nieruchomosci-rondo.pl

Symbol	**23/RND/MS**	Cena	**190 000, 00 PLN**
Województwo	**ZACHODNIOPOMORSKIE**	Powiat	**STARGARDZKI**
Za co opłaty dodatkowe	**GAZ, PRĄD, WODA**	Gmina	**DOLICE**
Rozkład mieszkania	**DWUSTRONNE**	Komórka lokatorska	**TAK**
Stan budynku	**DOBRY**	Rodzaj nieruchomości	**MIESZKANIE**
Rodzaj transakcji	**SPRZEDAŻ**	Status	**oferta aktualna**
Rodzaj rynku	**WTÓRNY**	Cena w EURO	**44 386, 30 €**
Cena w USD	**50 279, 18 $**	Cena za m2	**2 802, 36 PLN**
Cena za m2 w EURO	**654, 67 €**	Cena za m2 w USD	**741, 58 $**
Kraj	**POLSKA**	Położenie	**WIEŚ**
Budynki w sąsiedztwie	**WOLNOSTOJĄCE DOMY JEDNORODZINNE**	Powierzchnia całkowita	**67, 80 m²**
Miejscowość	**BRZEZINA**	Kod pocztowy	**73-115**
Powierzchnia użytkowa	**67, 80 m²**	Rodzaj mieszkania	**BLOK**
Rodzaj budynku	**BLOK**	Rok budowy	**1980**
Standard	**DOBRY**	Materiał ścian	**GAZOBETON**
Rodzaj stropu	**PREFABRYKAT BETONOWY**	Technika budowy	**WIELKA PŁYTA**
Typ kuchni	**Z OKNEM, ODDZIELNA**	Wyposażenie kuchni	**CZĘŚCIOWE**
Liczba łazienek	**1**	Stan łazienki	**DOBRY**
Liczba WC	**1**	Droga dojazdowa	**ASFALTOWA**
Rodzaj nawierzchni	**ASFALTOWA - KOSTKA**	Liczba pokoi	**3**
Piętro	**parter**	Ilość pięter	**3**
Ilość poziomów	**1**	Wysokość kondygnacji [m]	**2, 50 cm**
Umeblowanie	**CZĘŚCIOWE**	Źródło c.w.	**GAZOWY 2-OBIEGOWY**
Ogrzewanie	**C.O. GAZOWE**	Podpiwniczenie /piwnica	**PIWNICA**
Forma własności	**PEŁNA WŁASNOŚĆ**	Energia elektryczna	**TAK**
Rodzaj kanalizacji	**MIEJSKA**	Źródło wody	**WODA MIEJSKA**
Uciążliwość okolicy	**CICHE**	Piecyk gazowy	**TAK**
Rodzaj okien	**PLASTIKOWE**	Rodzaj podłogi	**GRES, PARKIET**
Elewacja	**BARANEK**	Certyfikat energetyczny	**NIE**

Biuro Nieruchomości RONDO
ul. Hetmana Stefana Czarnieckiego 1/19
+48 512 334 285
biuro@nieruchomosci-rondo.pl

Parking strzeżony	**NIE**	Garaż	**TAK**
Typ garażu	**WOLNOSTOJĄCY**	Miejsc garażowych	**1**
Typ parkingu	**NA ULICY**	Ilość balkonów	**1**
Widok na wschód	**TAK**	Widok na zachód	**TAK**
Osobne WC	**TAK**	Czynsz administracyjny	**330, 00 PLN**
Ilość piwnic	**2**		

Anita Nowak
właściciel
512334285
biuro@nieruchomosci-rondo.pl

Więcej ofert na stronie **www.nieruchomosci-rondo.pl**